



COMUNE DI ALBIATE

In collaborazione con Asd Judo Jigoro Kano Albiate

A scuola di Sport (e non soltanto di sport....)

Il corso è rivolto a genitori, allenatori, educatori, dirigenti sportivi e a tutti coloro che vogliono approfondire i temi di cultura sportiva.

Gli incontri sono condotti da Ettore Rizzi, esperto di formazione in ambito sportivo ed in ambito aziendale.

La partecipazione è libera e gratuita.

Sede del corso:
Via Dante 15/A
(Villa Campello)
Albate

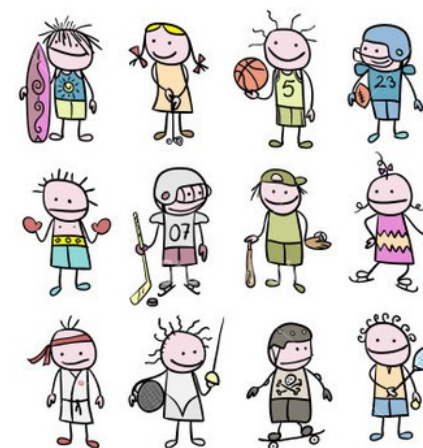

19 novembre 2015

25 febbraio 2016

14 aprile 2016

Lo sport luogo sicuro?

*La cultura sportiva autentica,
La sua credibilità*

Perché avvicinarsi allo sport – lo sport dà le giuste emozioni ai ragazzi – stabilire da un punto di vista sociale quali sono le esigenze dei ragazzi – lo sport insegna la tolleranza, le regole e le competenze – nello sport si mettono a nudo anche le responsabilità dei referenti - motivazioni dei ragazzi, dei genitori e dei tecnici intesi come allenatori, educatori, responsabili dello sport – criteri di scelta dello sport, dove si pratica, i percorsi – identificare lo sport come struttura per valorizzare l'unico valore vero che è l'essere umano.

Giovedì
19 novembre 2015
Ore 21

Il bullismo

*I suoi comportamenti,
La sua logica sociale*

Individuare l'ambiente -presenza scarsa di figure educative – tolleranza sociale sulle vessazioni del più debole – differenza tra maschi e femmine – il bullismo è spesso un messaggio di forza verso gli altri - mancanza di ascolto da parte delle figure referenti – responsabilità diverse - strategie di intervento - condivisione, ascolto, comunicazione, empatia, modifica dei comportamenti culturali – il bullismo è tollerato per acquisire consenso dei più forti?

Giovedì
25 febbraio 2016
Ore 21

Gestione del Gruppo

*Lo spogliatoio e le sue
dinamiche*

Luogo, ambiente, storia della società – collocazione del gruppo – individuazione dello sport – referenti mirati - gesti tecnici, osservazione, comunicazione - studio dei ragazzi e delle loro capacità tecniche e comportamentali - studio della differenza tra i comportamenti esterni ed interni del gruppo – tecnica di ascolto, valore dell'emozione mirata al gesto tecnico - il leader - padronanza dell'ambiente - il gruppo è un insieme di persone o una serie di fatti concreti e condivisione di un obiettivo.

Giovedì
14 aprile 2016
Ore 21